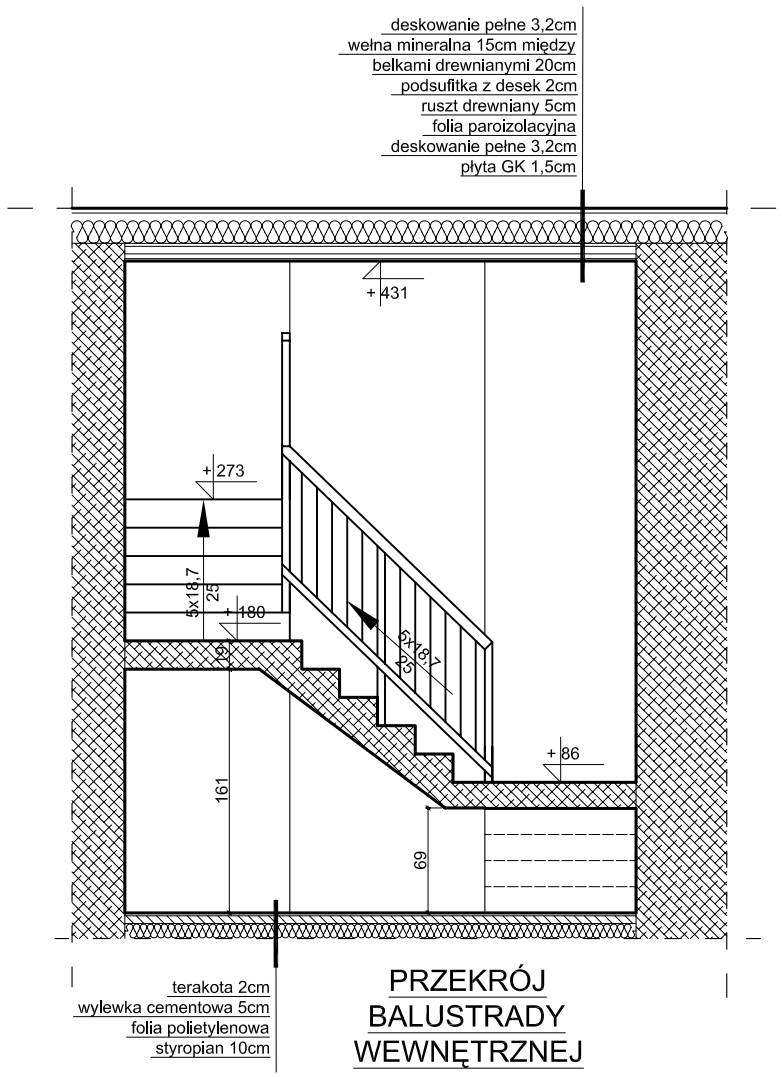

PRZEKRÓJ
BALUSTRADY
WEWNĘTRZNEJ

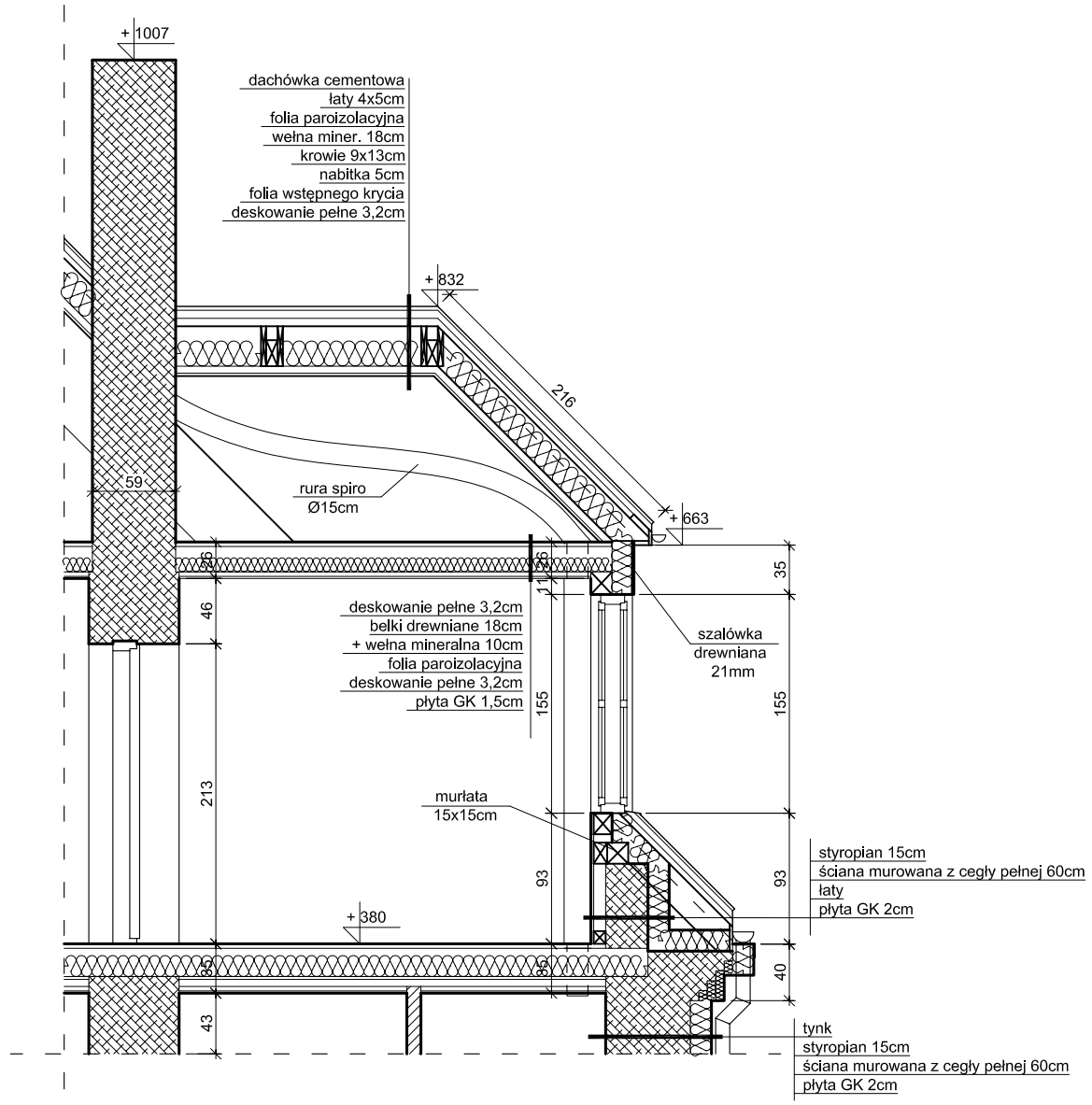

PRZEKRÓJ LUKARNY

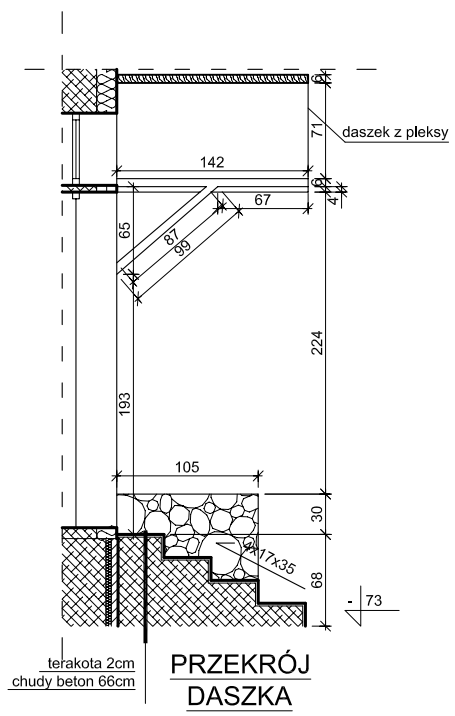

PRZEKRÓJ
DASZKA
ZEWNĘTRZNEGO

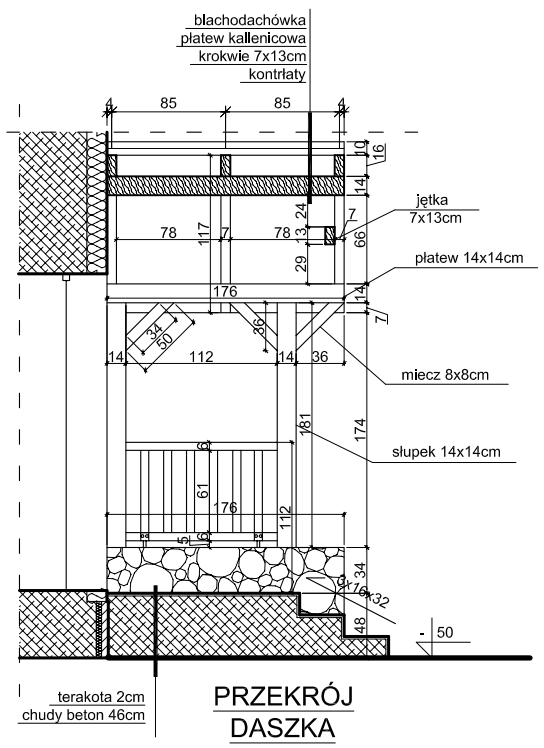

PRZEKRÓJ
DASZKA
ZEWNĘTRZNEGO

GREKOR
Biuro Projektowe

Biuro Projektowe GREKOR Grzegorz Korszak
17-100 BielskPodlaski, ul. Mickiewicza 25/6
TEL.: 608-329-585 mgrgreg@poczta.onet.pl

PROJEKTANCI:	PODPISY:
ARCHITEKTURA:	
mgr. inż Krzysztof Szerszeń (BŁ-PdOKK/106/2007)	
KONSTRUKCJA:	
mgr. inż Grzegorz Korszak (b/o nr PDL/0001/POOK/06)	
BRANŻA SANITARNA:	
mgr. inż Jacek Roszczyc (b/o nr PDL/0054/POOS/09)	
ASYSTENT	
Piotr Korszak	

NAZWA ZADANIA:

Rozbudowa, przebudowa i zmiana sposobu użytkowania budynku szkoły na budynek usługowy Centrum Edukacji o funkcji kulturalno-oświatowej, budowa przydomowej oczyszczalni ścieków gospodarczo-bytowych

ADRES:

Szczyty Dzięciołowo gm. Orla nr geod. 125

NAZWA RYSUNKU:

Detal 2

ETAP:	BRANŻA:	SKALA:
PROJ. BUDOWLANY	ARCHITEKTONICZNA	1:50

DATA:	NR RYSUNKU:
25-01-2010	9